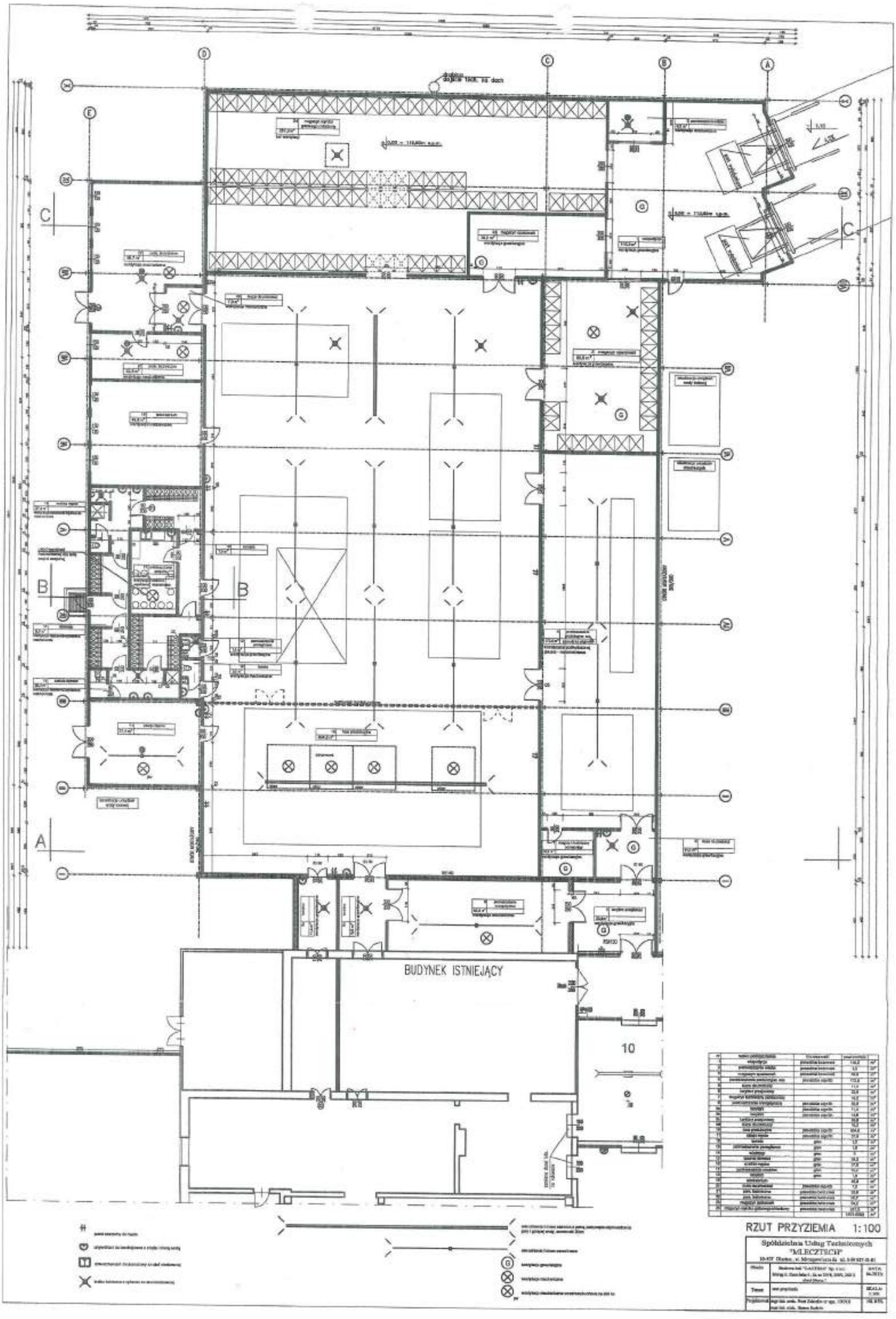
BUDYNEK ISTNIEJĄCY
10
RZUT PRZYZIEMIA 1:100
Spółdzielnia Usług Technicznych
"MLECZTECH"

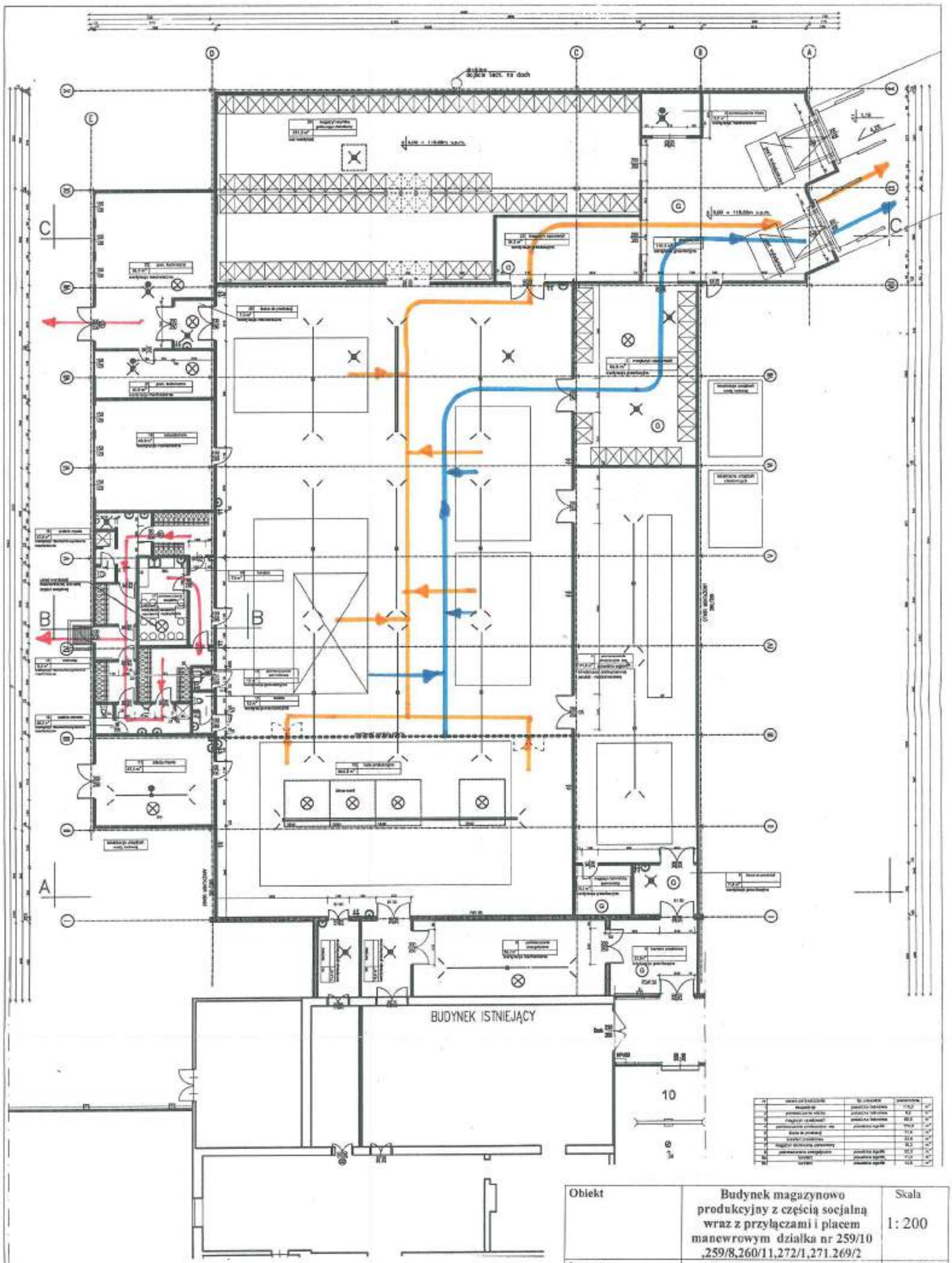

Lp	Oznakowanie	nazwa
1		Opakowania
2		Folia
3		Odpady

Obiekt	Budynek magazynowo produkcyjny z częścią socjalną wraz z przyłączami i placem manewrowym działka nr 259/10 ,259/8,260/11,272/1,271.269/2	Skala 1: 200
Inwestor	Spółka z o.o. w Morągu ul. Kaszubska 6	Lipiec 2014
Temat	Projekt technologiczny Ruch opakowań i odpadów	
Wykonawca	Spółdzielnia Usług Technicznych MLECZTECH w Olsztynie ul. Mrongowiusza 6a	
Projektował	mgr inż. Jan Andrejczuk	Podpis

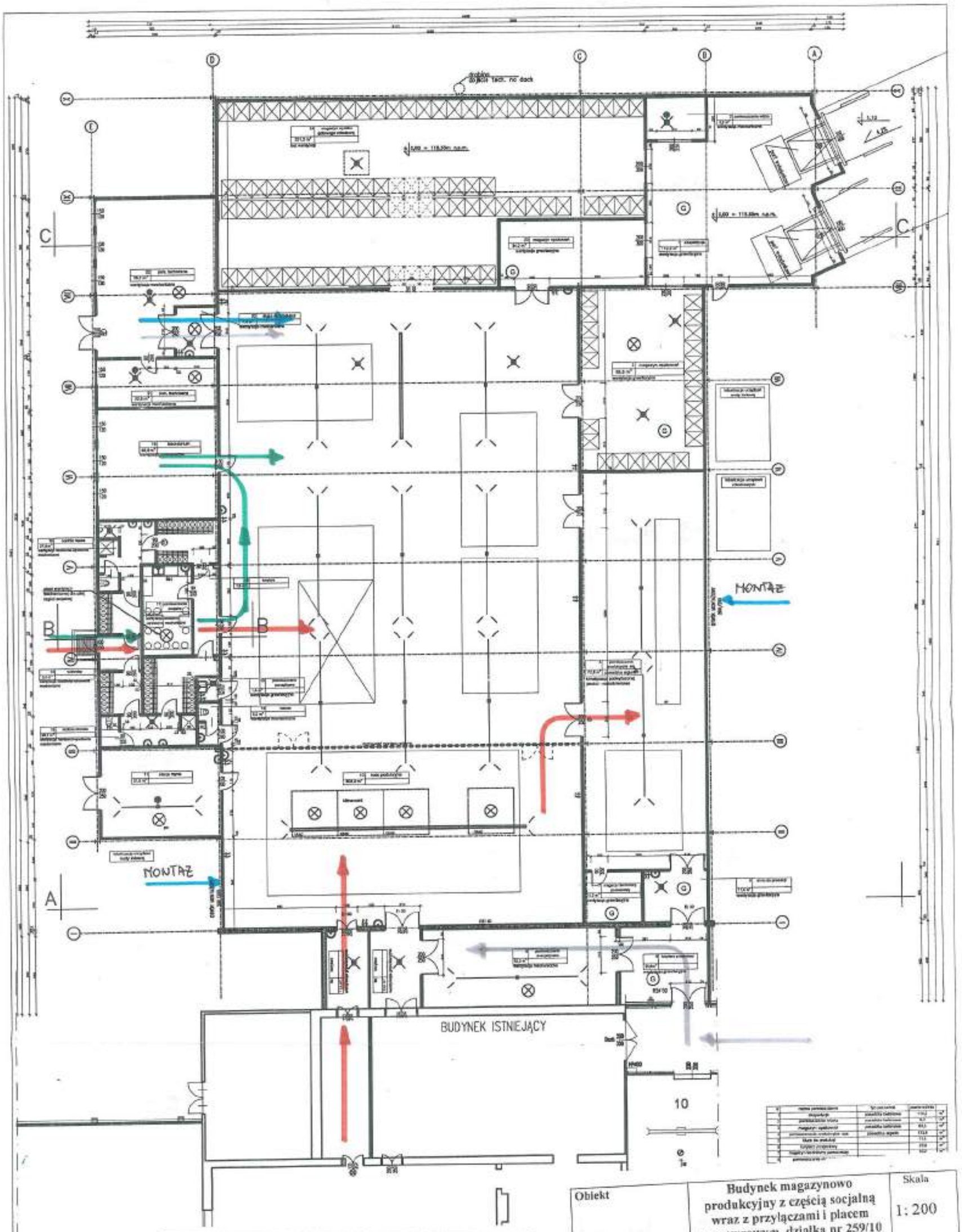

Lp	Oznakowanie	nazwa
1		Produkcja
2		Obsługa techniczna
3		Warsztat
4		Laboratorium

Obiekt	Budynek magazynowo produkcyjny z częścią socjalną wraz z przyłączami i placem manewrowym działka nr 259/10 ,259/8,260/11,272/1,271.269/2	Skala 1: 200
Inwestor	Spółka z o.o. w Morągu ul. Kaszubska 6	Lipiec 2014
Temat	Projekt technologiczny Ruch ludzi	
Wykonawca	Spółdzielnia Usług Technicznych MLECZTECH w Olsztynie ul. Mrongowiusza 6a	
Projektował	mgr inż. Jan Andrejczuk	Podpis

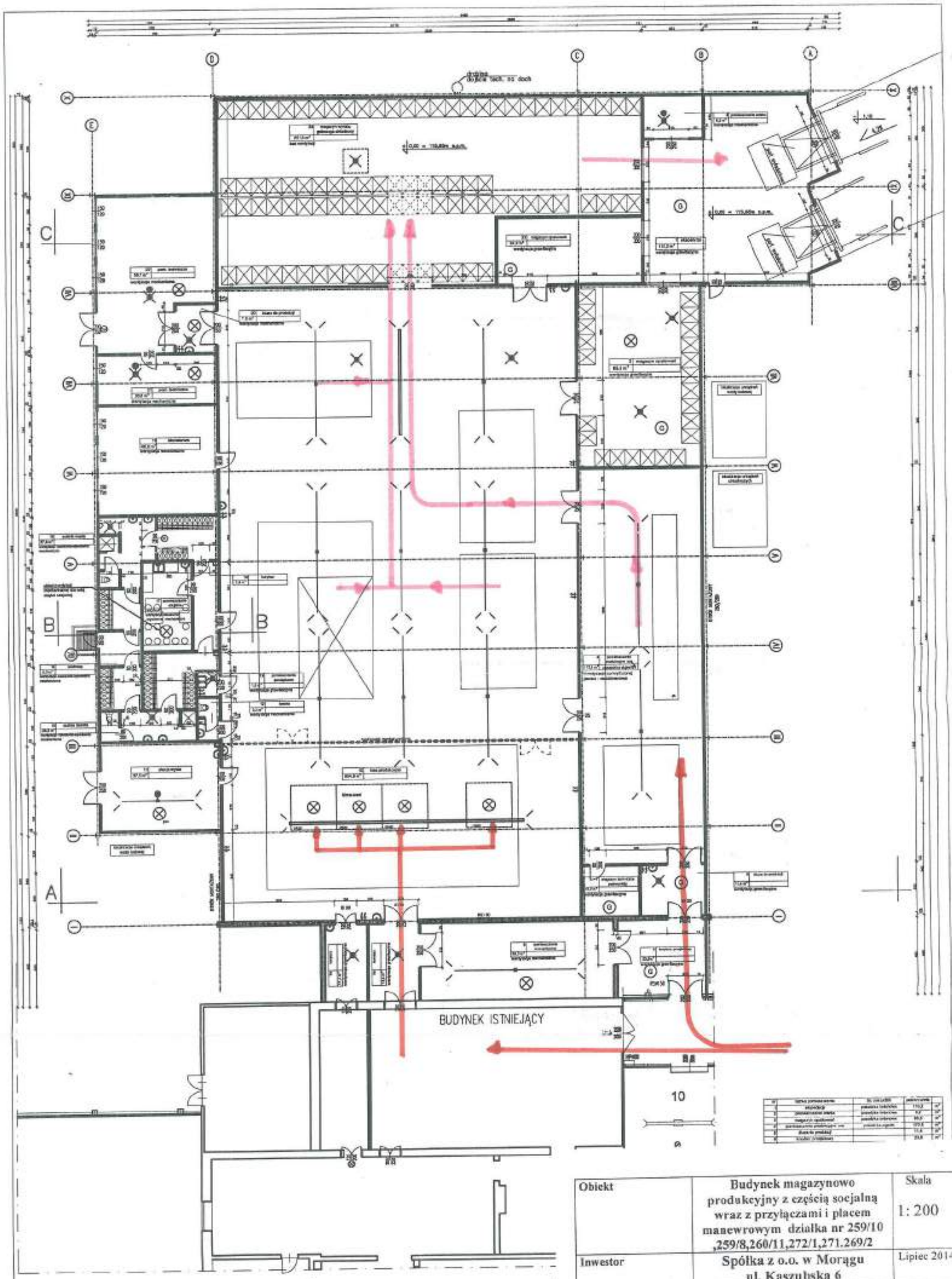

Lp	Oznaczenie	nazwa
1		Surowiec do serka topionego
2		Produkt – serek topiony

Obiekt	Budynek magazynowo produkcyjny z częścią socjalną wraz z przyłączami i placem manewrowym działka nr 259/10 ,259/8,260/11,272/1,271.269/2	Skala 1: 200
Inwestor	Spółka z o.o. w Morągu ul. Kaszubska 6	Lipiec 2014
Temat	Projekt technologiczny Ruch surowca i produktu	
Wykonawca	Spółdzielnia Usług Technicznych MLECZTECH w Olsztynie ul. Mrongowiusza 6a	
Projektował	mgr inż. Jan Andrzejczuk	Podpis

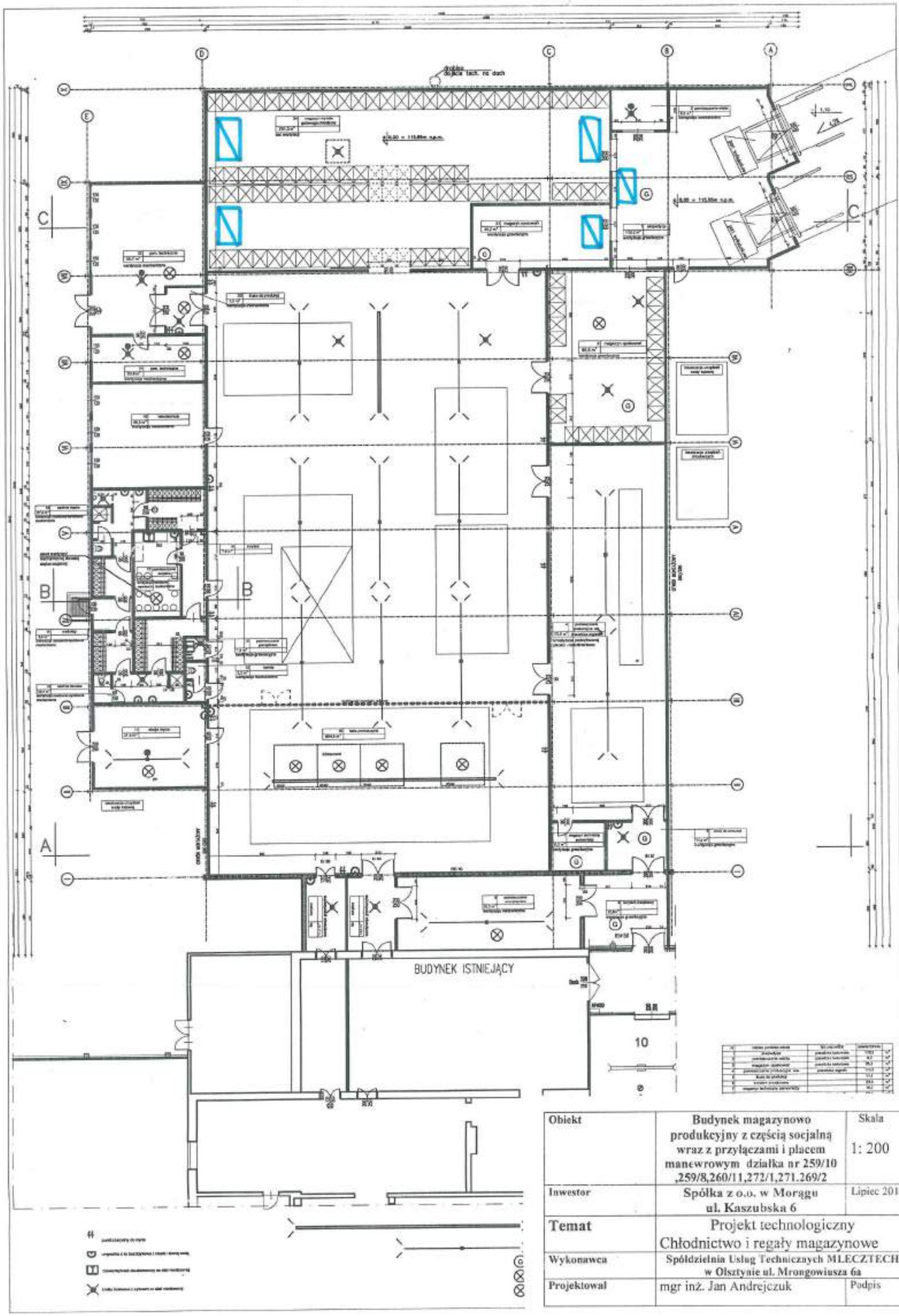

Obiekt	Budynek magazynowo produkcyjny z częścią socjalną wraz z przyłączami i placem manewrowym działka nr 259/10 ,259/8,260/11,272/1,271.269/2	Skala 1: 200
Inwestor	Spółka z o.o. w Morągu ul. Kaszubska 6	Lipiec 2014
Temat	Projekt technologiczny Chłodnictwo i regały magazynowe	
Wykonawca	Spółdzielnia Usług Technicznych MLECZTECH w Olsztynie ul. Mrongowiusza 6a	
Projektował	mgr inż. Jan Andrejczuk	Podpis

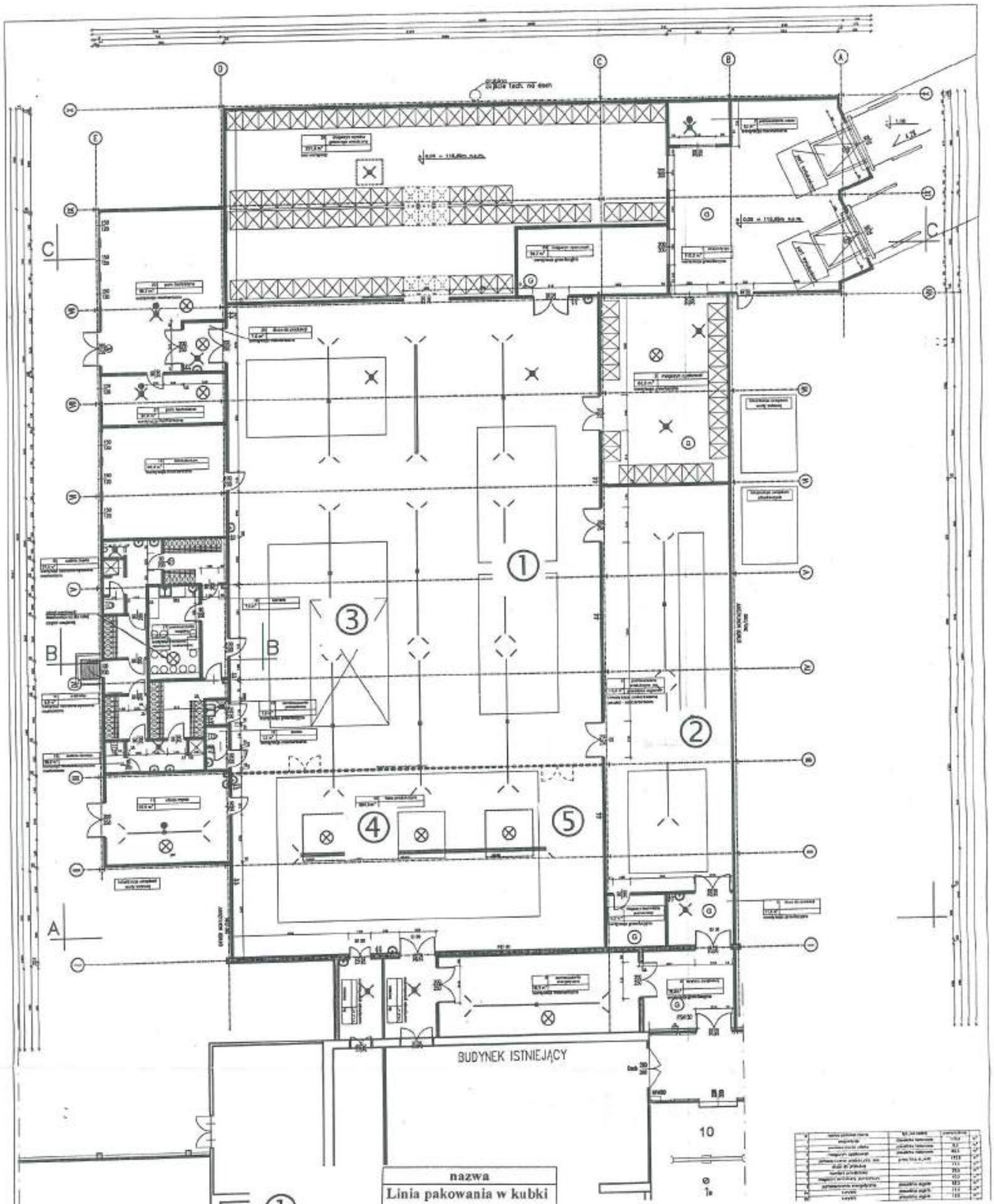

	nazwa
① -	Linia pakowania w kubki
② -	Linia plasterków SOS
③ -	Linia pakowania w saszetki
④ -	Linia pasteryzacji
⑤ -	Linia mieszania

Obiekt	Budynek magazynowo produkcyjny z częścią socjalną wraz z przyłączami i placem manewrowym działka nr 259/10 ,259/8,260/11,272/1,271.269/2	Skala 1: 200
Inwestor	Spółka z o.o. w Morągu ul. Kaszubska 6	Lipiec 2014
Temat	Projekt technologiczny Rozmieszczenie linii technologicznych	
Wykonawca	Spółdzielnia Usług Technicznych MLECZTECH w Olsztynie ul. Mrongowiusza 6a	
Projektował	mgr inż. Jan Andrejczuk	Podpis

PROJEKT ZAGOSPODAROWANIA TERENU 1: 500

budynku magazynowo- produkcyjnego z częścią socjalną wraz z przyłączami i placem manewrowym na działkach 259/10 , 259/8 , 260/11, 272/1 , 271, 269/2 w Morągu przy ul. Kaszubskiej 6

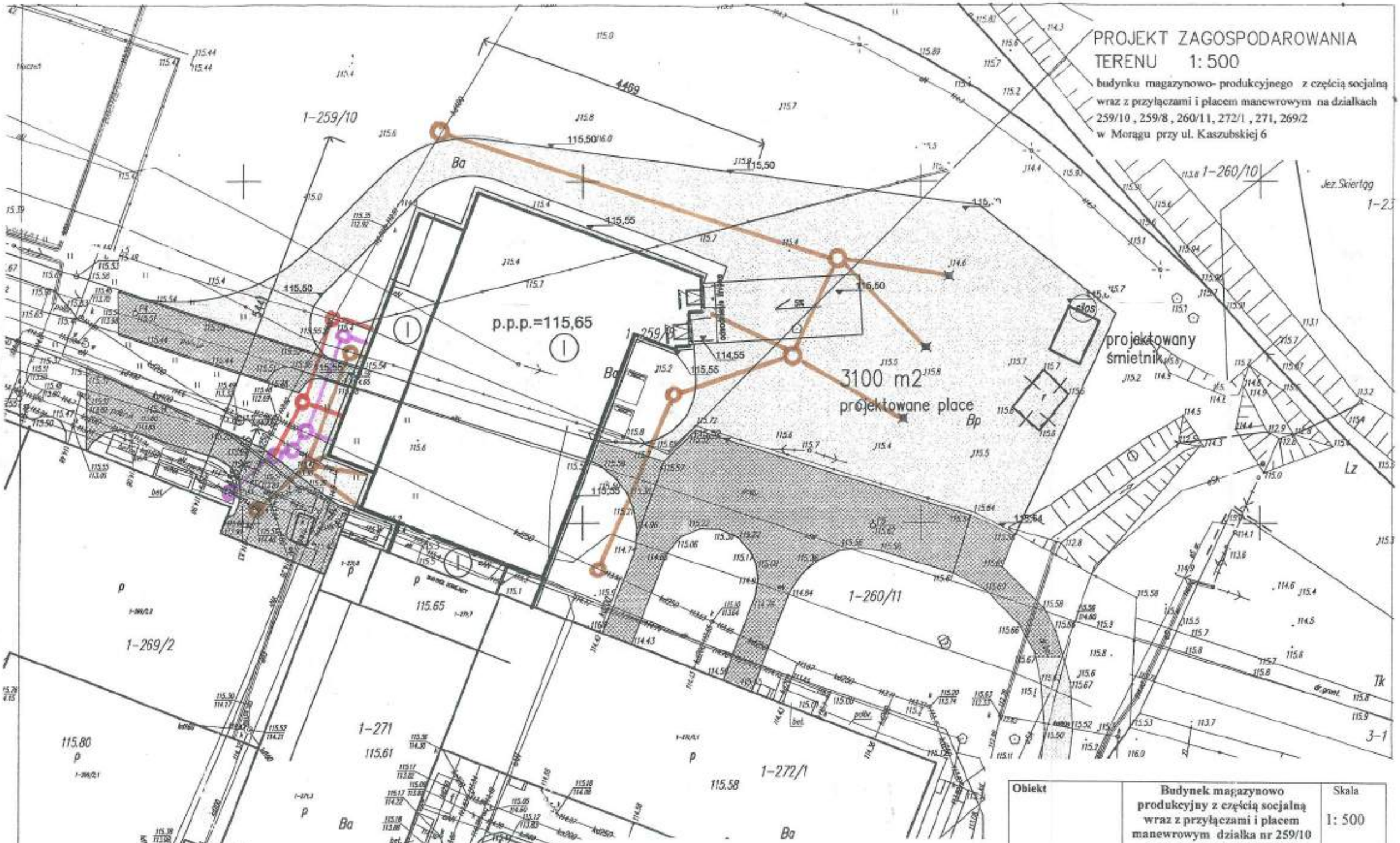

Lp	Oznakowanie	nazwa
1		Kanalizacja technologiczna
2		Kanalizacja sanitarna
3		Kanalizacja deszczowa

Obiekt	Budynek magazynowo produkcyjny z częścią socjalną wraz z przyłączami i placem manewrowym działka nr 259/10 ,259/8,260/11,272/1,271.269/2	Skala 1: 500
Inwestor	Spółka z o.o. w Morągu ul. Kaszubska 6	Lipiec 2014
Temat	Projekt technologiczny Kanalizacja	
Wykonawca	Spółdzielnia Usług Technicznych MLECZTECH w Olsztynie ul. Mrongowiusza 6a	
Projektował	mgr inż. Jan Andrejczuk	Podpis

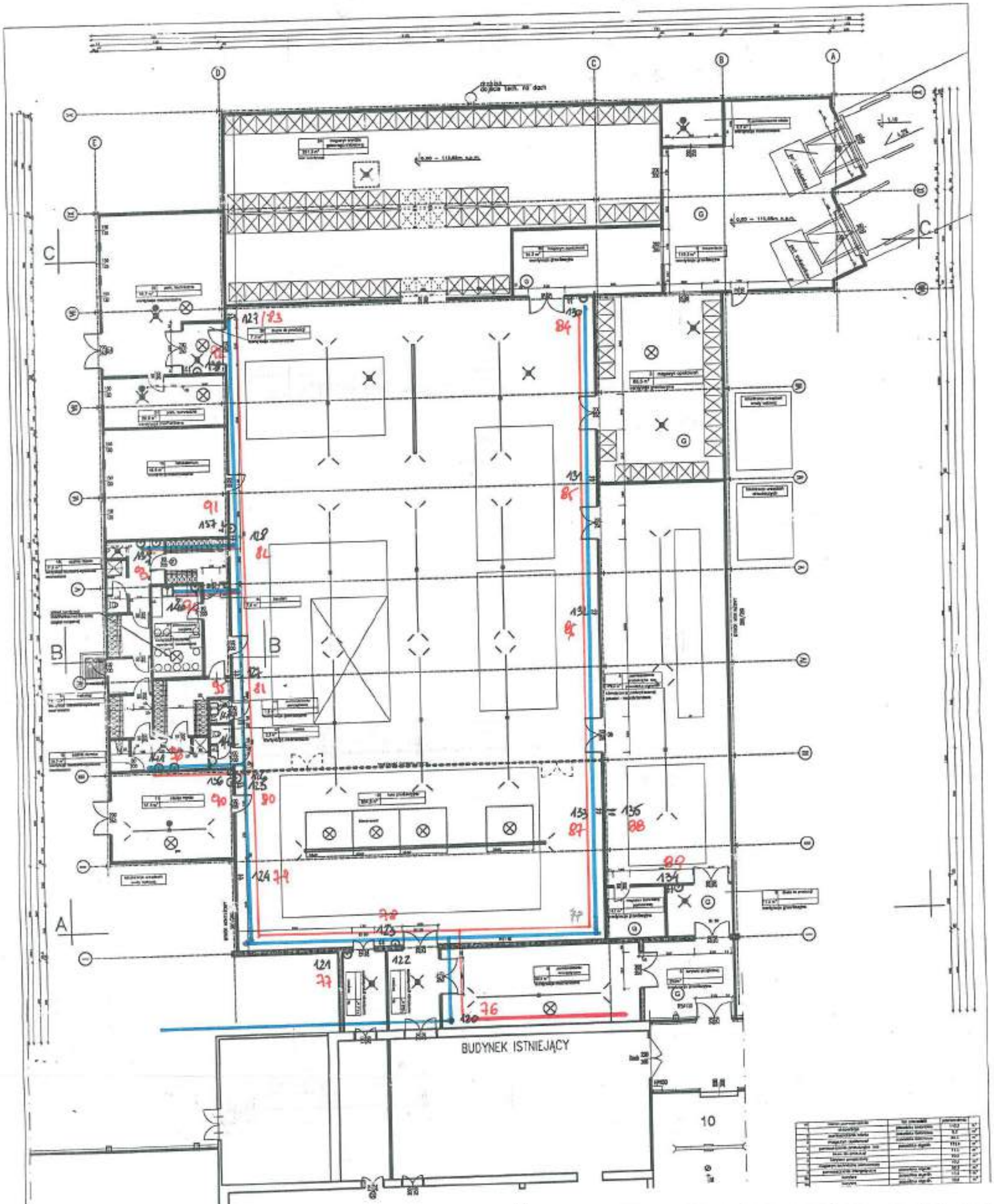

Lp	Oznakowanie	nazwa
1	—— 120 —— 141	Woda zimna
2	—— 76 —— 96	Woda ciepła

Obiekt	Budynek magazynowo produkcyjny z częścią socjalną wraz z przyłączami i placem manewrowym działka nr 259/10 ,259/8,260/11,272/1,271.269/2	Skala 1: 200
Inwestor	Spółka z o.o. w Morągu ul. Kaszubska 6	Lipiec 2014
Temat	Projekt technologiczny Woda zimna i ciepła	
Wykonawca	Spółdzielnia Usług Technicznych MLECZTECH w Olsztynie ul. Mrongowiusza 6a	
Projektował	mgr inż. Jan Andrejczuk	Podpis

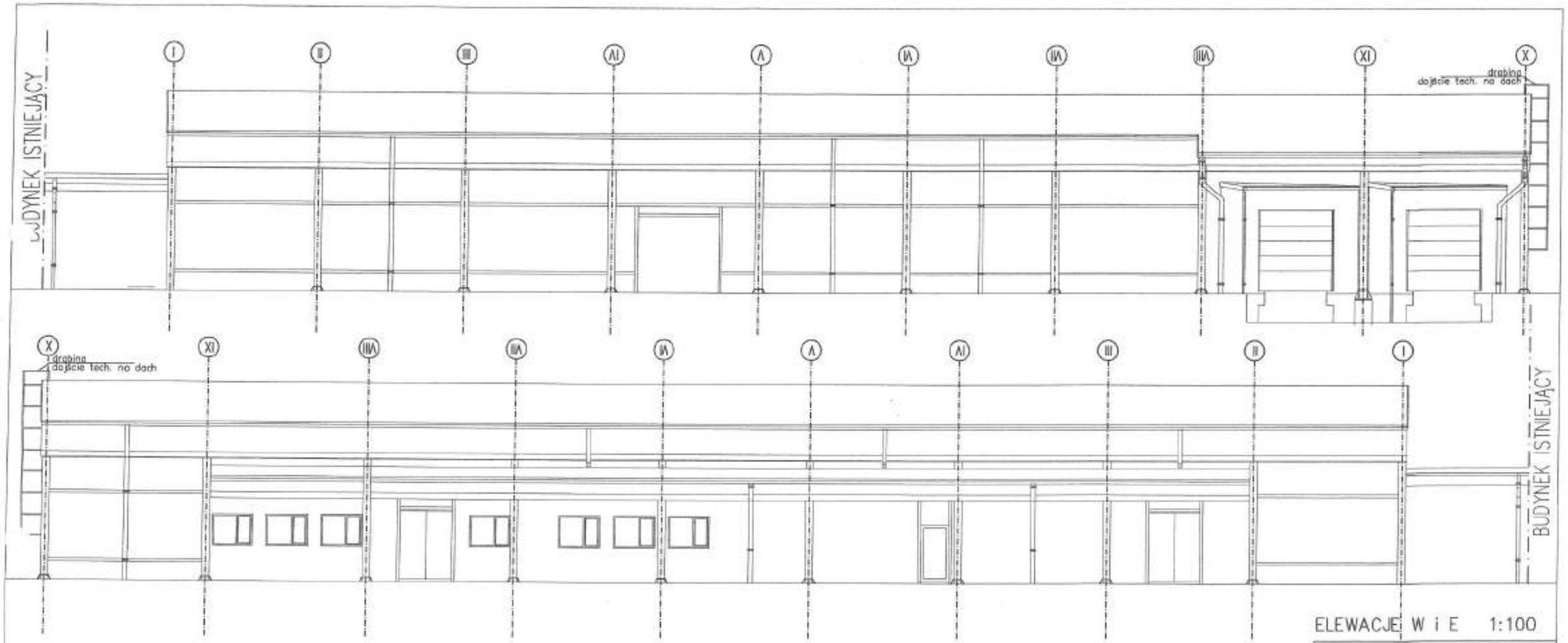

ELEWACJE W i E 1:100

Spółdzielnia Usług Technicznych
"MLECZTECH"
80-557 Gdańsk, ul. Mirmagowskaa 6a tel. 0-89 527-53-01

Obiekt:	Budowa hali "LACTIMA" Sp. z o.o. Mrong ul. Kaszubska 6, dz. nr 2708, 2709, 3603/1 obręb Mrong 1	DATA: 04-2013r.
Temat:	elewacja W i E	SKALA: 1:100
Projektował:	mgr inż. arch. Piotr Zabiełło nr upr. 197/VII mgr inż. arch. Hanna Rodzik	NR RYS.

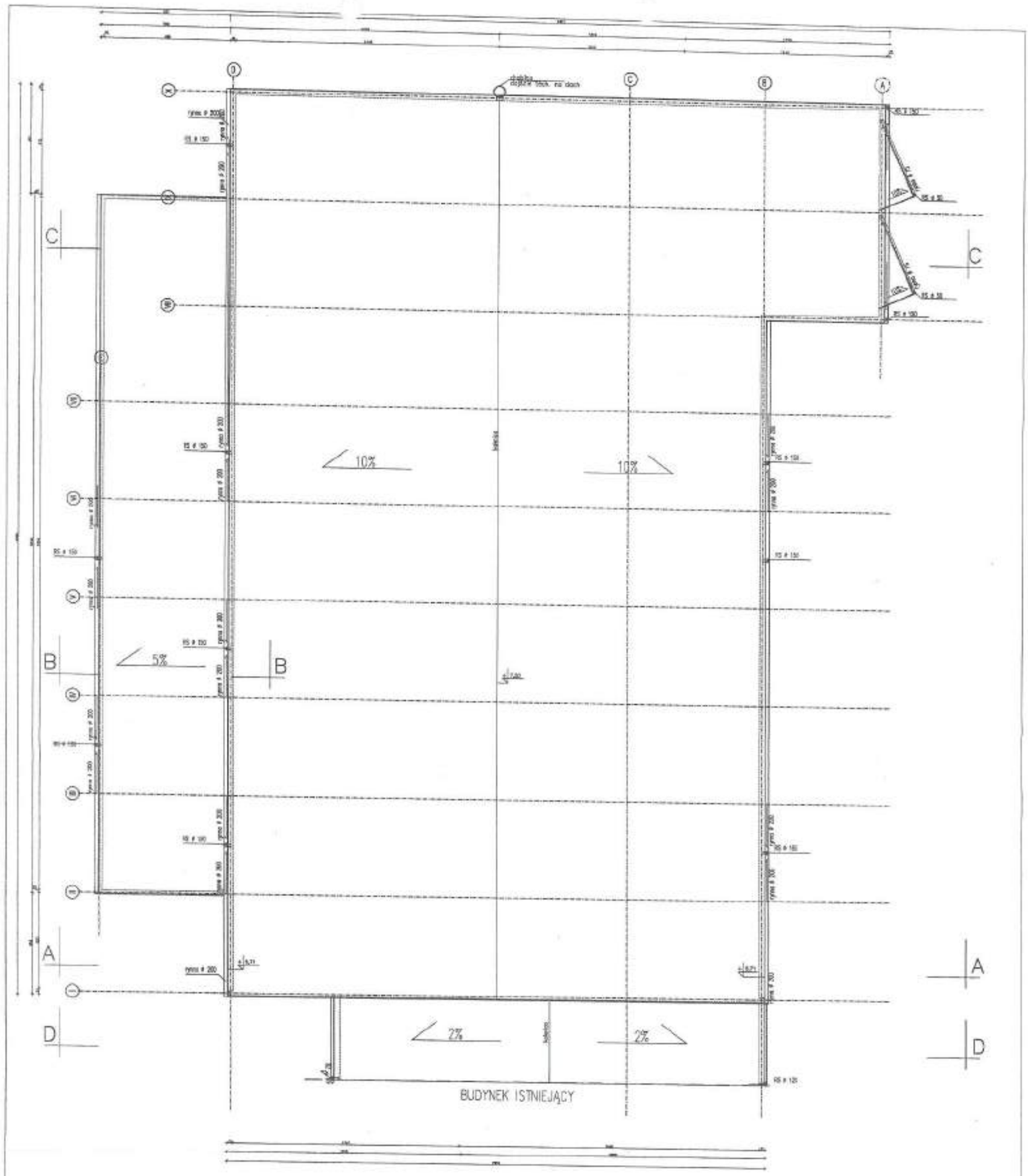

RZUT DACHU 1:200

Spółdzielnia Usług Technicznych "MLECZTECH" 10-537 Olsztyn , ul. Mrongowiusza 6a tel. 0-89 527-33-01		
Obiekt:	Budowa hali "LACTIMA" Sp. z o.o. Morąg ul. Kaszubska 6 , dz. nr 259/8, 259/9, 260/11 obręb Morąg 1	DATA: 04-2013r.
Temat:	rzut dachu	SKALA: 1:200
Projektował:	mgr inż. arch. Piotr Zabielło nr upr. 1/97/OI mgr inż. arch. Hanna Radzik	NR RYS.

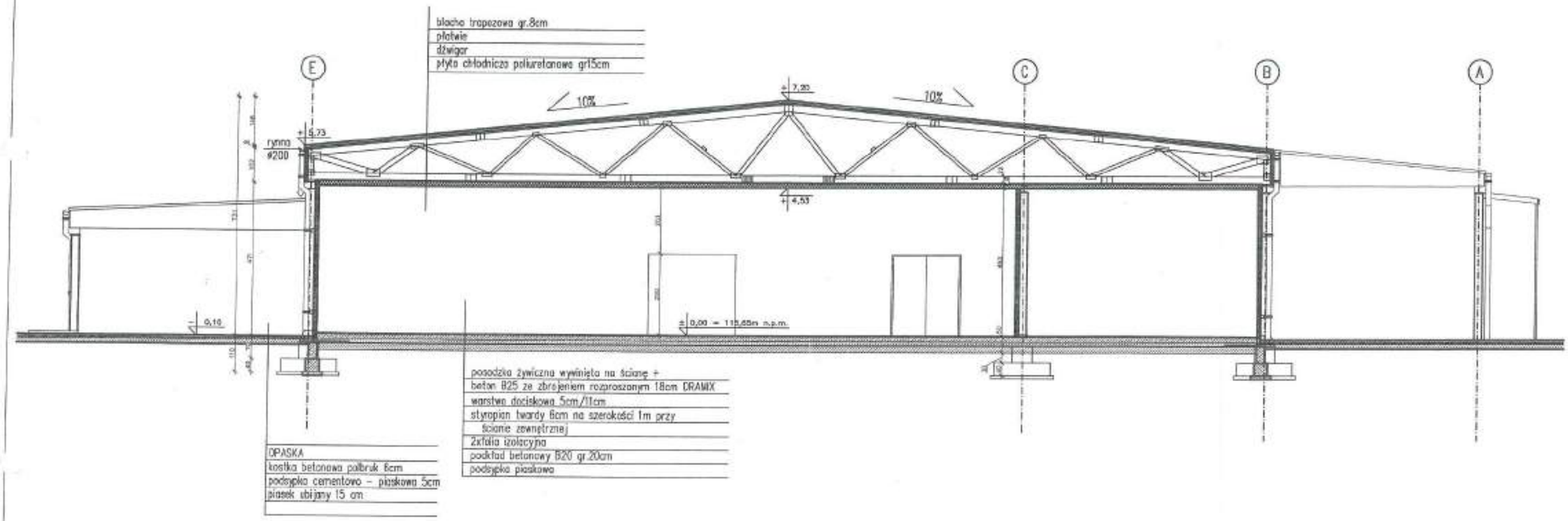

PRZEKRÓJ A–A 1:100

Spółdzielnia Usług Technicznych "MLECZTECH" 10-537 Olsztyn , ul. Mrongowiusza 6a tel. 0-89 527-33-01		
Obiekt	Budowa hali "LACTIMA" Sp. z o.o. Morąg ul. Kazubska 5 , dz. nr 2589, 2595, 26011 obręb Morąg 1	DATA: 04-2013r.
Temat	przekrój A-A	SKALA: 1:100
Projektował	mgr inż. arch. Piotr Zabielło nr upr. LV/0Ol mgr inż. arch. Hanna Radek	NR RYS.

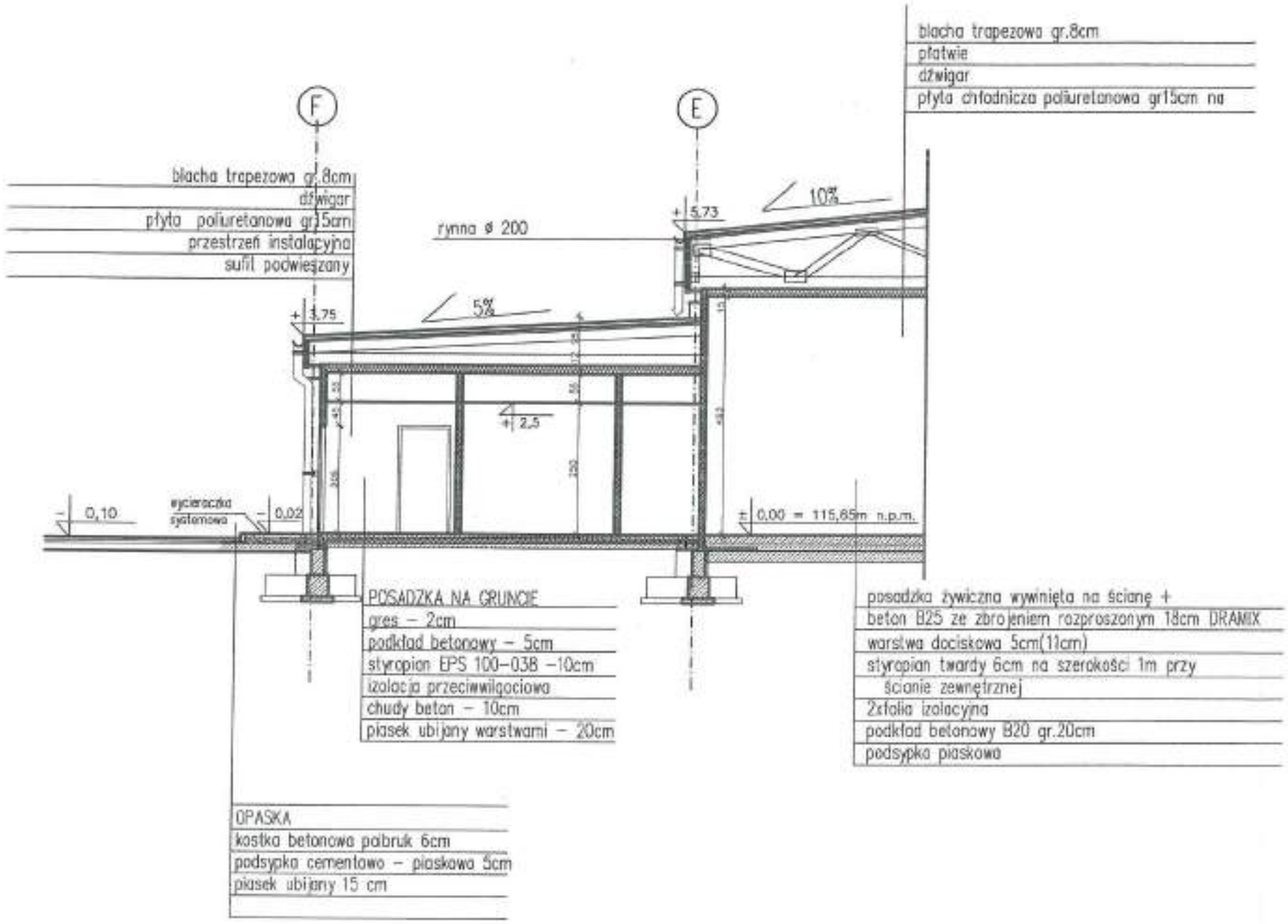

PRZEKRÓJ B–B 1:100

Spółdzielnia Usług Technicznych "MLECZTECH"

10-537 Olsztyn , ul. Mrongowiusza 6a tel. 0-89 527-33-01

Obiekt:	Budowa hali "LACTIMA" Sp. z o.o. Morąg ul. Kaszubska 6 , dz. nr 259/8, 259/9, 260/11 obręb Morąg 1	DATA: 04-2013r.
Temat:	przekrój B-B	SKALA: 1:100
Projektował:	mgr inż. arch. Piotr Zabiełło nr upr. 1397/OI	NR RYS.

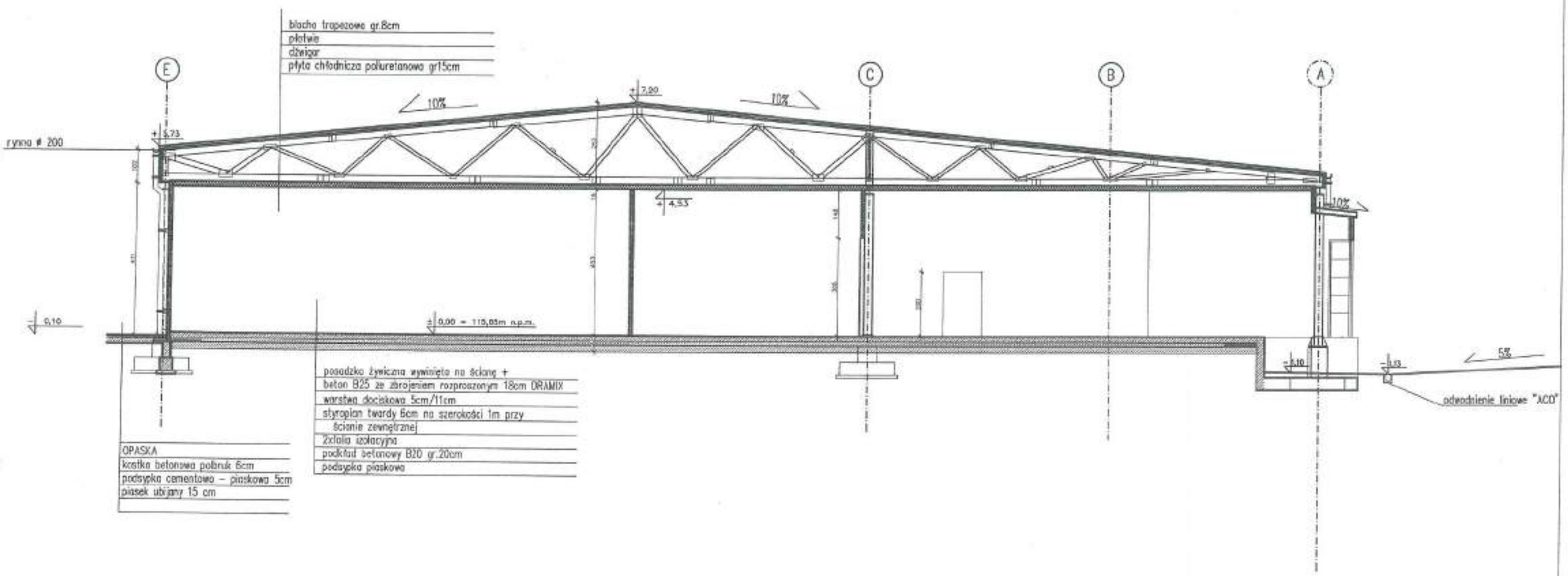

PRZEKRÓJ C–C 1:100

Spółdzielnia Usług Technicznych
"MLECZTECH"
10-537 Olsztyn, ul. Mrongowiusza 6a tel. 0-89 527-33-01

Obiekt:	Budowa hali "LACTIMA" Sp. z o.o. Morąg ul. Kasztelańska 6, dz. nr 259/8, 259/9, 260/11 obręb Morąg 1	DATA: 04-2013r.
Temat:	przekrój C-C	SKALA: 1:100
Projektował:	mgr inż. arch. Piotr Zabiełło nr upr. 1/97/OI mgr inż. arch. Hanna Rodzik	NR RYS.

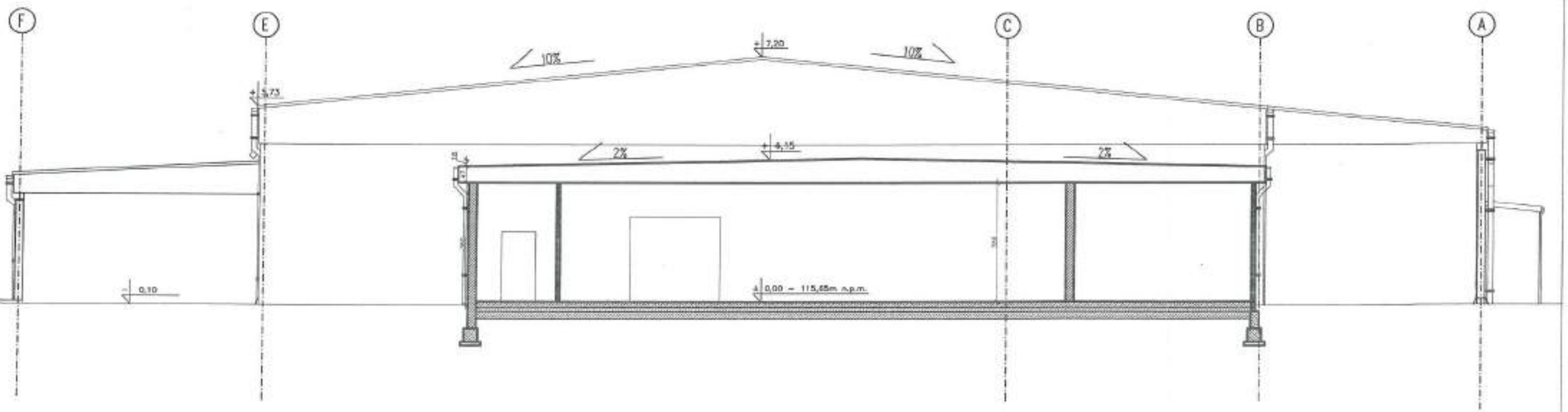

PRZEKRÓJ D–D 1:100

Spółdzielnia Usług Technicznych "MLECZTECH" 10-537 Olsztyn , ul. Mrongowiusza 6a tel. 0-89 527-33-01		
Obiekt:	Budynek hali "ŁACTBIA" Sp. z o.o. Morąg ul. Kazubska 6, dz. nr 259/8, 259/9, 260/11 obręb Morąg 1	DATA: 04-2013r.
Temat:	przekrój D-D	SKALA: 1:100
Projektował:	mgr inż. arch. Piotr Zabiełło nr upr. 1/97/OI mgr inż. arch. Hanna Radzik	NR RYS.

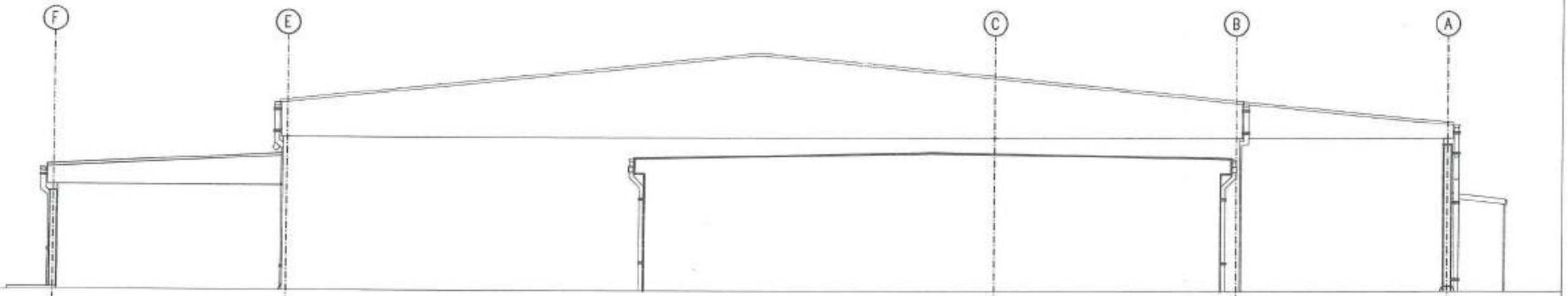

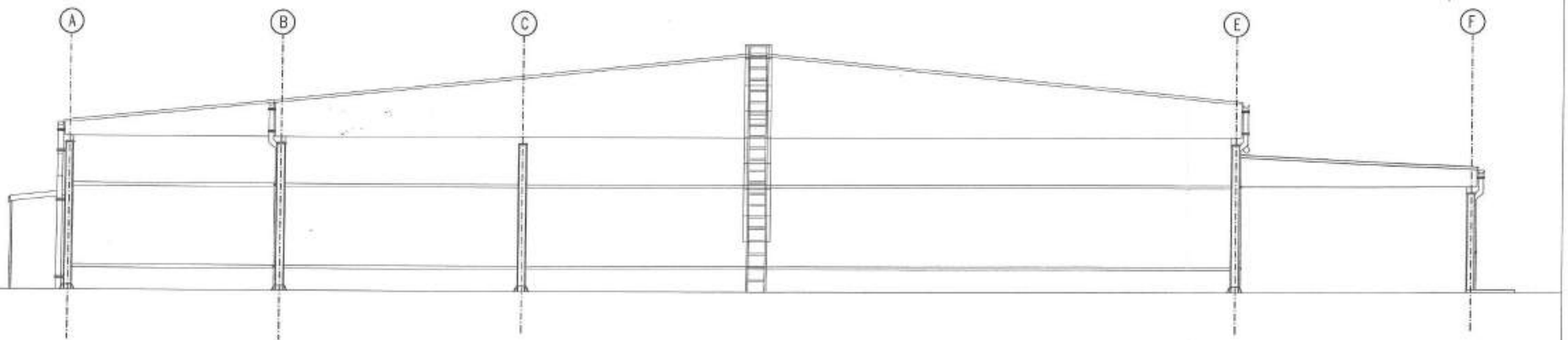

ELEWACJE N i S 1:100

Spółdzielnia Usług Technicznych "MLECZTECH" 10-537 Olsztyn, ul. Mrongowiusza 6a tel. 0-89 527-33-01		
Obiekt:	Budowa hali "LACTIMA" Sp. z o.o. Morąg ul. Kasztelańska 6, dz. nr 2598, 1989, 2001/1 obręb Morąg 1	DATA: 04-2013r.
Temat:	elewacje N i S	SKALA: 1:100
Projektował:	mgr inż. arch. Piotr Zabiełło nr upr. 1/97/OI mgr inż. arch. Hanna Radzik	NR RYS.